Sparrow SANDY-VALLEY SPARROW

0200HO02549 PLANET x SHOTTLE x FINLEY

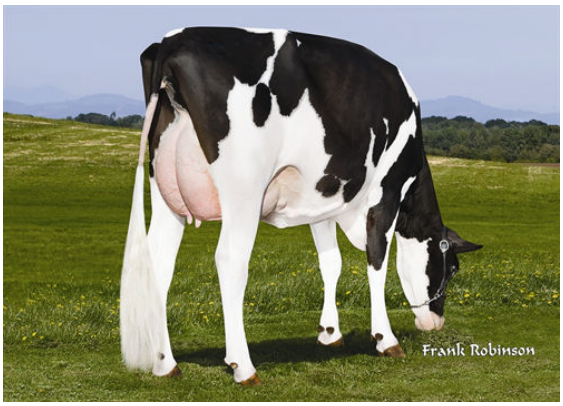

HILLTOP-MJD SPARROW 907

COSTA-VIEW SPARROW 43192

ENSENADA TABOO PLANET
SANDY-VALLEY SH SONGBIRD VG-88-4YR-CAN 2*
PICSTON SHOTTLE
RALMA FINLEY FIREBIRD VG-86-4YR-USA
OPSAL FINLEY
RALMA DURHAM FIREBALL EX-92-6YR-USA GMD DOM

GTPI 1681

VG-CAN TD TL XIF TY TV — HH1F HH2F HH3F HH4F HH5F HH6F HCDF HMWF

Num.Reg #: HOUSAM66019466	aAa: 342516	DMS: 135,345
Nacimiento: 02/10/2009	Kappa Caseina:	Beta Caseina:

PRODUCCION 276 Rebaños 1383 Hijas 99% Rep. MACE-G / 04-25

Leche lbs	Grasa lbs	Grasa %	Proteína lbs	Proteína %
583	**-39**	**-0.23**	**-4**	**-0.09**
NM$ **-718**	CM$ **-756**	FM$ **-634**	GM$ **-778**	DWP$
Eficiencia de Conversiòn **-117**	IR **208**	Comida Ahorrada **-274**	Eficiencia Metano	

Media de Producción Leche **27,796 lbs** Grasa **991 lbs** Proteína **860 lbs**

SALUD Y REPRODUCCIÓN **Immunity 86**

Vida Productiva	**-6.0**	Inmunidad crias	**96**
Células Somáticas	**3.38**	Tasa Preñez Vacas	**-5.9**
Fertilidad de las Hijas	**-5.3**	Tasa Preñez Novillas	**-2.6**
Durabilidad	**-4.2**	Facilidad de Parto	**3.2%** 98% Rep.
Durabilidad Novillas	**0.3**	Facilidad de Parto de las Hijas	**4.1%** 94% Rep.
Indice de Fertilidad	**-5.2**	Crías del Toro que Nacen Muertas	**7.2%**
		Crías de las Hijas que Nacen Muertas	**9.8%**

TIPO 101 Rebaños 237 Hijas 95% Rep. MACE / 04-25

PTAT	**-0.89**	Estruct. y Capacidad	**0.41**
Compuesto Ubres	**-0.90**	Estruct. Lechera	**-0.08**
Compuesto Patas	**-1.48**		

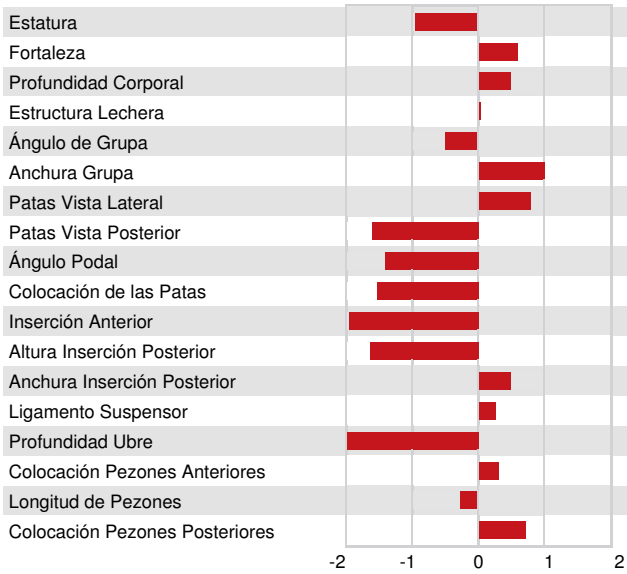

Estatura	Baja	**-0.96**
Fortaleza	Fuerte	**+0.59**
Profundidad Corporal	Profunda	**+0.51**
Estructura Lechera	Cost. Abierta	**+0.02**
Ángulo de Grupa	Isq. Altos	**-0.51**
Anchura Grupa	Ancha	**+1.00**
Patas Vista Lateral	Curvas	**+0.81**
Patas Vista Posterior	Cerradas	**-1.61**
Ángulo Podal	Bajo	**-1.41**
Colocación de las Patas	Atrás	**-1.54**
Inserción Anterior	Débil	**-1.98**
Altura Inserción Posterior	Baja	**-1.62**
Anchura Inserción Posterior	Ancha	**+0.50**
Ligamento Suspensor	Fuerte	**+0.26**
Profundidad Ubre	Profunda	**-2.13**
Colocación Pezones Anteriores	Cerrados	**+0.30**
Longitud de Pezones	Cortos	**-0.26**
Colocación Pezones Posteriores	Cerrados	**+0.72**